

PLANTA
ESCALA: H---1:1000
V---1:1000

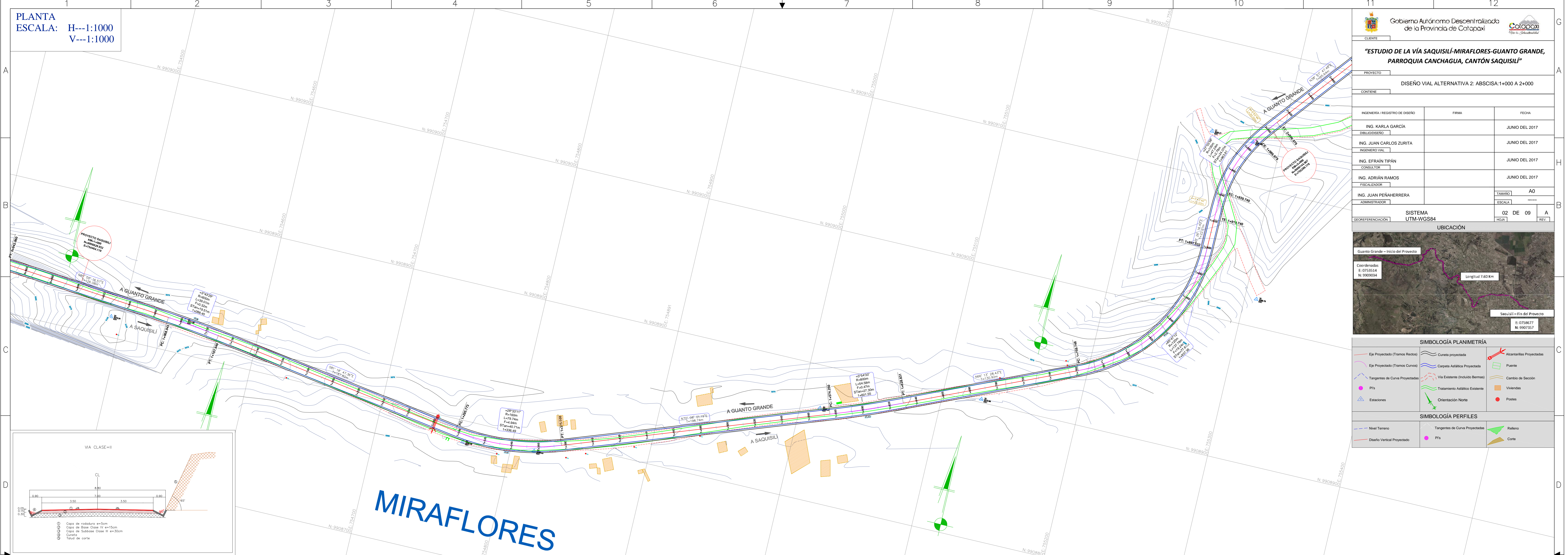

PERFIL LONGITUDINAL
ESCALA: H---1:1000
V---1:100

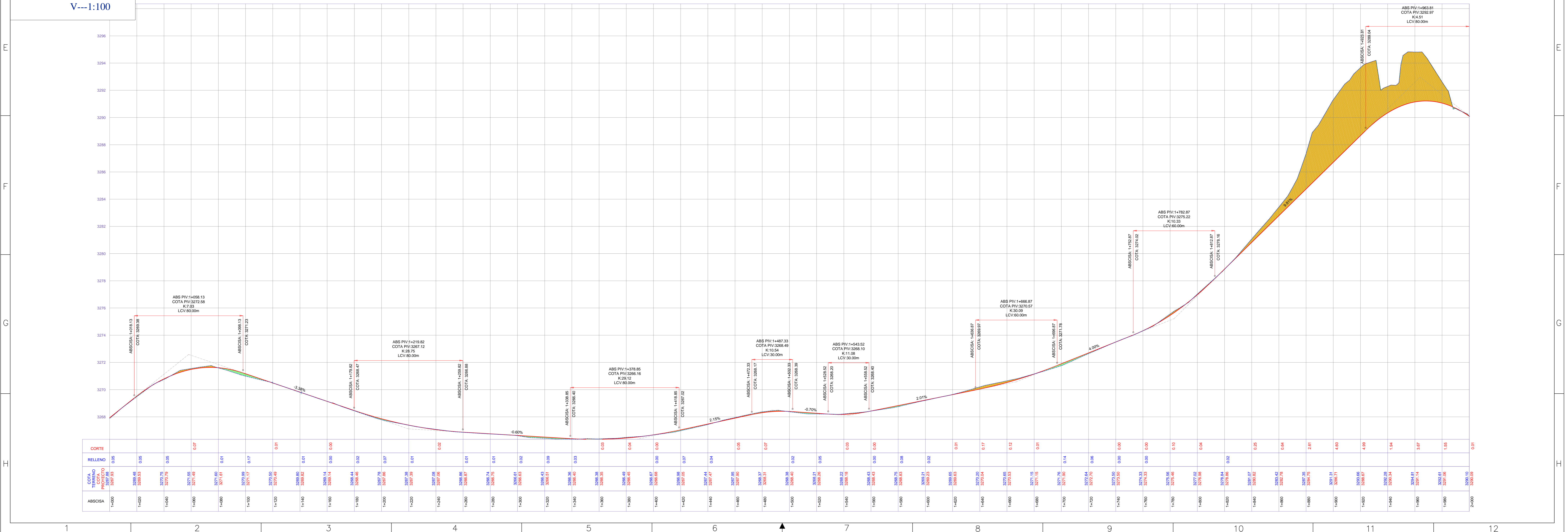

Gobierno Autónomo Descentralizado de la Provincia de Cotacachi

CLIENTE: "ESTUDIO DE LA VÍA SAQUISILÍ-MIRAFLORES-GUANTO GRANDE, PARROQUIA CANCHAGUA, CANTÓN SAQUISILÍ"

PROYECTO: DISEÑO VIAL ALTERNATIVA 2: ABSCSA:1+000 A 2+000

INGENIERÍA REGISTRO DE DISEÑO	FRMA	FECHA
ING. KARLA GARCÍA		JUNIO DEL 2017
DEBILITACION		
ING. JUAN CARLOS ZURITA		JUNIO DEL 2017
INGENIERO VIAL		
ING. EFRAIN TIPAN		JUNIO DEL 2017
CONSULTOR		
ING. ADRIÁN RAMOS		JUNIO DEL 2017
FISCALIZADOR		
ING. JUAN PEÑAHERRERA	TAMANO	A0
ADMINISTRADOR	ESCALA	
	HORA	02 DE 09
	REV	A

SISTEMA UTM-WGS84

UBICACIÓN

Guanto Grande - Inicio del Proyecto

Saquisilí - Fin del Proyecto

Coordenadas
E: 0753314
N: 9909634

Longitud: 7.60 km

Simbología Planimetría

- Eje Projectado (Tramos Rectos)
- Eje Projectado (Tramos Curvos)
- Tangentes de Curva Projectadas
- PIs
- Estaciones
- Nivel Terreno
- Diseño Vertical Projectado
- Curva proyectada
- Carpetas Análisis Projectadas
- Vía Existente (Incluido Borneo)
- Tramiento Adhético Existente
- Orientación Norte
- Tangentes de Curva Projectadas
- PIs
- Alcantarillas Projectadas
- Puente
- Cambio de Sección
- Viviendas
- Postes
- Relleño
- Curva