

PLANTA
ESCALA: H---1:1000
V---1:1000

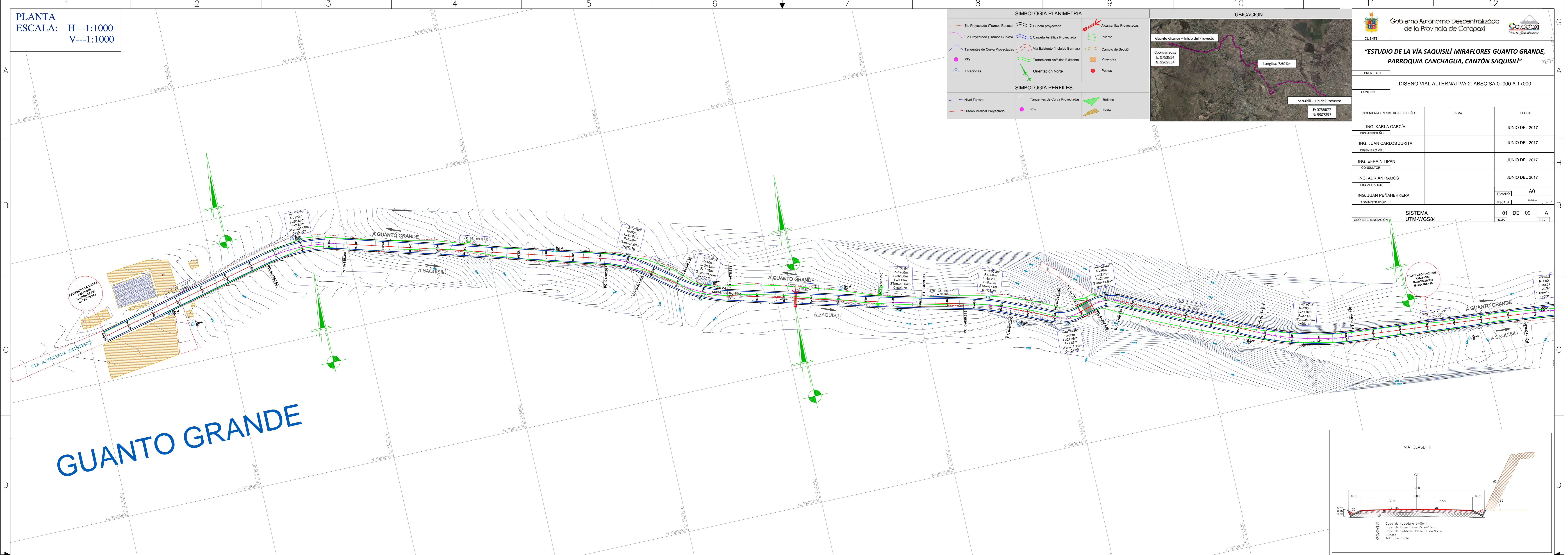

SIMBOLOGÍA PLANIMETRÍA

Eje Projectado (Tramos Rectos)	Curva proyectada	Asentamiento Projectado
Eje Projectado (Tramos Curvos)	Carpetas Adyacentes Projectadas	Puente
Tangentes de Curva Projectadas	Vía Existente (Incluido Borneo)	Voladros
PI's	Tasamiento Asfáltico Existente	Pollos
Estaciones	Orientación Norte	

SIMBOLOGÍA PERFILES

Nivel Terreno	Tangentes de Curva Projectadas	Rallano
Diseño Vertical Projectado	PI's	Corte

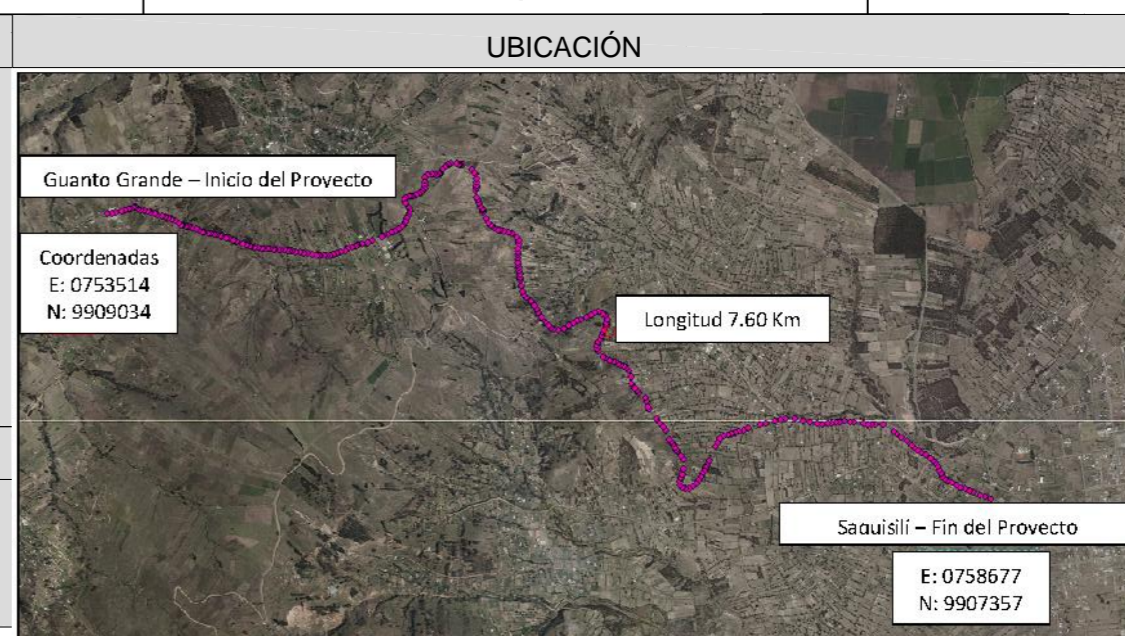

Gobierno Autónomo Descentralizado de la Provincia de Cotacachi

"ESTUDIO DE LA VÍA SAQUISILÍ-MIRAFLORES-GUANTO GRANDE, PARROQUIA CANCHAGUA, CANTÓN SAQUISILÍ"

PROYECTO: DISEÑO VIAL ALTERNATIVA 2: ABCISAS 0+000 A 1+000

CONTIENE:

INGENIERA: REGISTRO DE DISEÑO	FRMA	FECHA
ING. KARLA GARCÍA		JUNIO DEL 2017
DELEGADO		
ING. JUAN CARLOS ZURITA		JUNIO DEL 2017
INGENIERO VIAL		
ING. EFRAIN TIPÁN		JUNIO DEL 2017
CONSULTOR		
ING. ADRIÁN RAMOS		JUNIO DEL 2017
FISCALIZADOR		
ING. JUAN PEÑAHERRERA		
ADMINISTRADOR		

SISTEMA UTM-WGS84

01 DE 09 A REV

GUANTO GRANDE

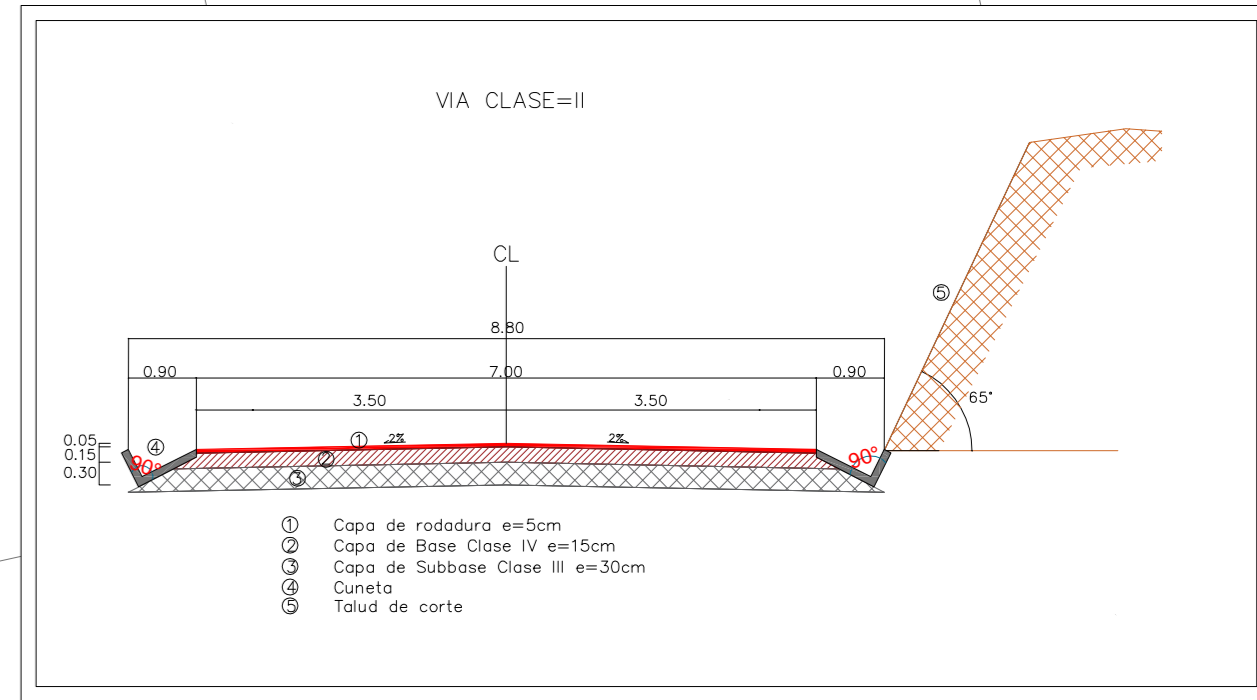

PERFIL LONGITUDINAL
ESCALA: H---1:1000
V---1:100

